

AGENDAS



AGENDA DE LA SEMAINE :

- **Lun 20/04** : Sortie des 6eC au domaine de Rovorée dans le cadre du cours d'Arts plastiques 
- **Mar 21/04** : Oral Blanc EPI des 3e 
- **Mar 21/04 de 12h00 à 12h50** : 5ème rencontre CVC en salle de conférence n° 325
- **Mar 21/04 de 17h00 à 18h00** : Réunion parents information voyage à Londres des 4e 
- **Jeu 23/04 de 12h45 à 13h30** : Messe mensuelle SC 
- **Jeu 23 et ven 24/04** : Voyage des 6e à Lyon
- **Ven 24/04 de 07h50 à 11h55** : Remise PSC1 4ème/3ème
- **Ven 24/04 de 12h50 à 13h50** : Tournoi d'échec organisé par le CVC 
- **Sam 26/04 de 10h00 à 18h00** : Vide grenier annulé et remplacé par : Jeux en famille en salle polyvalente organisé par l'APEL

JEUX EN FAMILLE



ÉVÈNEMENTS À VENIR :

- **Lun 27/04** : Sortie des 6eD au domaine de Rovorée dans le cadre du cours d'Arts plastiques 
- **Lun 27/04 de 12h50 à 13h50** : Tournoi d'échec organisé par le CVC en salle polyvalente
- **Mar 28/04 de 10h05 à 11h00** : préparation au baptême
- **Mar 28/04 de 17h00 à 20h00** : Réunion parents et professeurs principaux de 3e
- **Jeu 30/04** : Sortie Théâtre LE ROUGE ET LE NOIR
- **Dim 03/05** : Baptême des collégiens - Basilique de Thonon-les-Bains 

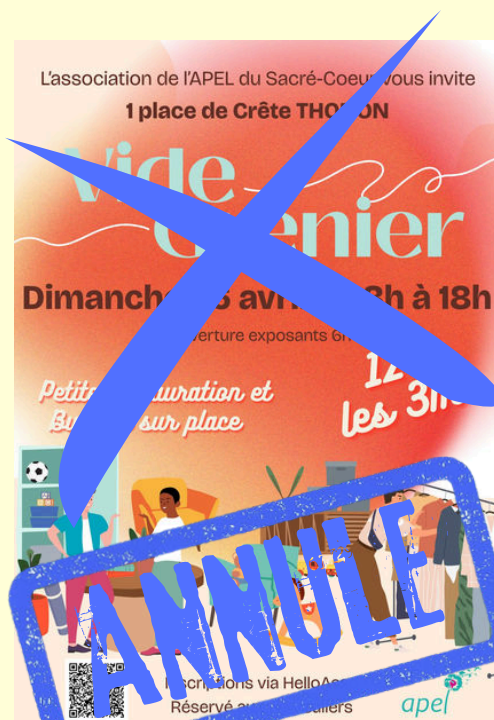



JEUX EN FAMILLE

DIMANCHE 26 AVRIL DE 10H À 18H

Salle polyvalente du Sacré-Coeur
Entrée libre
Petite restauration

POUR TOUS LES ÂGES



L'APEL à besoin de bénévoles
faites vous connaître :
<https://forms.gle/n3jqaZ8FT7eTbRuX6>





Passage



- 5A : le lundi 20/04 à 15h30 en salle 210
- 5B : le jeudi 23/04 à 7h55 en salle 210
- 5C : le mardi 21/04 à 10h05 en salle 210
- 5D : le jeudi 23/04 à 08h50 en salle 210
- 5E : le mardi 21/04 à 7h50 en salle 210
- 5F : le mardi 05/05 à 10h05 en salle 210

Passage



- 3A : le mardi 21/04 à 15h50 en salle 210
- 3B : le mardi 28/04 à 13h50 en salle 210
- 3C : le vendredi 24/04 à 15h50 en salle 210
- 3D : le jeudi 23/04 à 15h50 en salle 210
- 3E : le mardi 28/05 à 10h05 en salle 210

Rattrapage pour toutes les classes de 3e et 5e le mardi 12 mai de 10h05 à 11h00

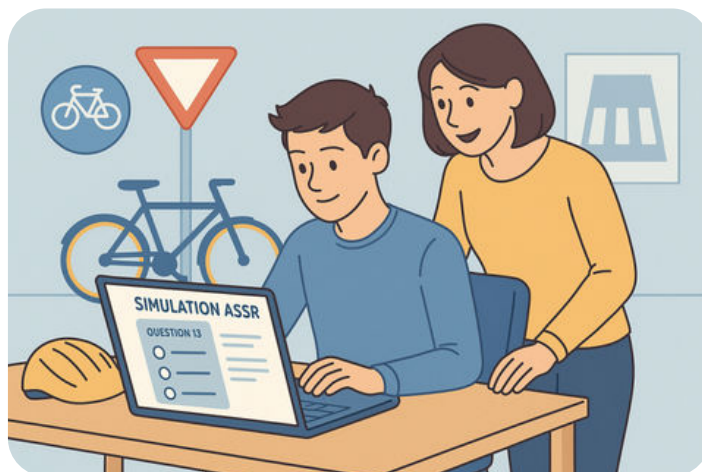

Certification pix

L'épreuve de certification dure 1h45 et contient 3 questions pour chacune des compétences travaillées par élève.

Les élèves devront donc répondre à un nombre de questions compris entre 15 et 48, suivant leur avancement sur leur profil Pix (5 à 16 compétences travaillées).

Pour être certifiable, un élève doit obtenir à minima 5 compétences de niveau 1 minimum.



Organisation de la certification :

- 3A : le mardi 02/06 en salle 210
- 3B : le mardi 26/05 à 13h50 en salle 210
- 3C : le vendredi 05/06 à 15h50 en salle 210
- 3D : le vendredi 05/06 à 15h50 en salle 210
- 3E : le mardi 28/05 à 10h05 en salle 210

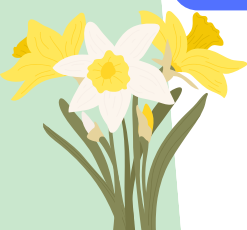

ORIENTATION 3E

Vœux définitifs à formuler pour les élèves de 3e

Rappel : 2 dispositifs indispensables :

- Compléter la fiche de vœux du 3ème trimestre et la rendre signée au Professeur Principal. (retour demandé pour le 04/05)
- Formuler vos choix définitifs sur le service en ligne : Educonnect en précisant les lieux d'affectation souhaités par ordre de préférence. (retour demandé entre le lundi 04/05 et le mercredi 13/05)

A partir du 19 mai :

Le conseil de classe examinera vos vœux définitifs d'orientation en :

- 2nde générale et technologique
- 2nde professionnelle
- Première année de CAP

L'avis du conseil de classe peut être :

Favorable : vos vœux deviennent alors des décisions d'orientation.

Défavorable : le conseil de classe vous fera alors une proposition.

Si vous acceptez cette proposition : elle devient alors une décision d'orientation.

Si vous refusez : vous devrez vous présenter en sous-commission d'appel de la décision du conseil de classe le **mercredi 3 juin**.

Rappel de quelques dates :

- 04/05 : retour impératif de la fiche de vœux signée
- 15/05: clôture des notes 3e
- 19/05 et 21/05: conseil de classe 3e
- 29/05: oral DNB
- 03/06: date limite transfert LSU dans affelnet

Sous-commission d'appel - Orientation post 3ème

- le mercredi 03/06 au Sacré-Cœur

Commission d'appel - Orientation post 3ème

- le mercredi 10/06 à Annecy
- 26/06 : DNB français
- 29/06: DNB HG + Sciences
- 30/06: DNB Maths
- 30/06: résultats des affectations et début télé-inscription.

Connectez-vous à
EcoleDirecte

et retrouvez dans "Mes documents" :

- Le guide académique des procédures d'affectation
- L'annexe 2 : Demande de dérogation à la carte scolaire
- L'annexe 20 (p141 du guide) à compléter pour les formations 2PRO :
 - Accompagnement, soins et services à la personne,
 - Animation enfance et personnes âgées,
 - Services aux personnes et aux territoires.

**Pour plus d'information
vous pouvez consulter cette vidéo :**

DÉMARCHE EN LIGNE
AFFECTATION APRÈS LA 3^{ÈME} :
SUIVEZ LE GUIDE !

[.WWW](#)

SEMAINE DES LANGUES



Hola!

Entre tiburón et confettis : une semaine muy divertida !

Pendant la semaine des langues en espagnol, les élèves ont présenté leur saynètes de fin de séquence avec mises en scènes, accessoires et dialogues remplis d'humour et de créativité.

Le jeudi, jour aussi de carnaval, l'espagnol était à l'honneur. Requins se dit "tiburón" dans la langue de Cervantes !



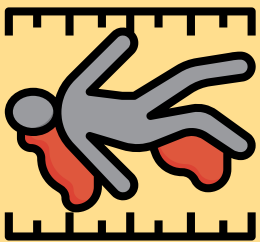

MEURTRE AU SACRÉ-CŒUR



VOTRE QUOTIDIEN « LES VOIX DE THONON » VOUS INFORME !

« Un crime a été commis le mercredi 2 septembre 2026 »

La victime a été retrouvée morte place de Crête devant le collège Sacré-Cœur de Thonon-les-Bains. Un périmètre de sécurité a été installé autour de la zone afin de préserver les indices éventuels. Les experts ont pu établir que le meurtre a eu lieu entre 21h et 22h.

La victime a pu être identifiée grâce aux papiers d'identité récupérés dans son portefeuille : il s'agit d'une jeune fille atteinte du syndrome de Down, encore appelée trisomie, et fille de M. Malabar professeur d'EPS au collège. Elle porte une blessure à la gorge qui ressemble à une morsure. Une enquête policière est en cours.

« Nous avons retrouvé de la chair et de la peau sous les ongles de la victime mais aucune empreinte digitale. Plusieurs témoins ont déjà été interrogés et différents suspects répondant aux témoignages, et pour certains déjà fichés, ont été retenus par la police criminelle. Nous mettrons tout en œuvre pour attraper le responsable de ce crime ignoble ! », nous apprend M. Jtembrouille, chef de la Police de Thonon-les-Bains.

AFFAIRE A SUIVRE...

S. JUILLARD



La victime
 NOM Prénom : Joséphine Malabar
 Age : 19 ans
 Taille : 1m56
 Poids : 51 kg



Morsure



POLICE LINE - CRIME SCENE - DO NOT CROSS - POLICE LINE - CRIME SCENE

Détermination des groupes sanguins



TOP SECRET



L'enquête génétique touche à sa fin...

Un crime a été commis au Sacré-Cœur... et nos élèves de 3èmes ont été appelés à la rescousse pour élucider cette affaire hors du commun.

Au fil de l'enquête, ils ont analysé des indices clés : étude de l'ADN, examen minutieux de la morsure retrouvée sur le cou de la victime... Chaque détail comptait, chaque hypothèse devait être vérifiée.

Mais c'est finalement l'analyse du sang retrouvé sur les vêtements de la victime qui a permis de faire éclater la vérité.
Verdict : le coupable est Bertrand.

Grâce à leur rigueur, leur esprit d'analyse et leur sens de l'observation, nos apprentis enquêteurs ont brillamment résolu cette affaire.

Bravo à nos élèves de 3èmes pour leur excellent travail d'investigation !

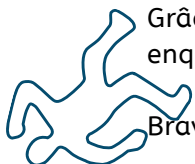



INFORMATIONS PASTORALE

Jeudi 23 avril de 12h45 à 13h30 à la chapelle : Messe mensuelle du Sacré Cœur



Préparation baptême : Mardi 28 avril de 10h05 à 11h00



Baptême des collégiens : Dimanche 3 mai à 10h30 à la basilique de Thonon

Concours "La mascotte de la paix": Avant le jeudi 07 mai

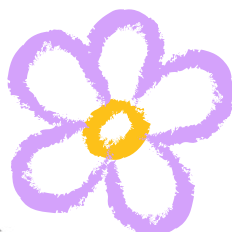
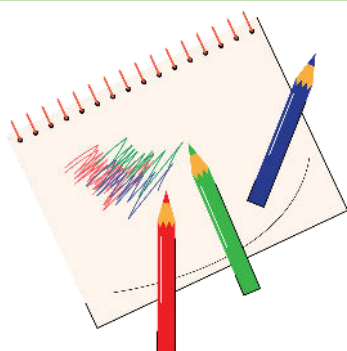

Concours: LA MASCOTTE DE LA PAIX
Collège du Sacré-Coeur

Participe et crée la mascotte de la paix du Sacré Cœur !

Consignes

- ✓ Dessine sur une feuille A4 blanche
- ✓ Représente la paix, le respect et le vivre-ensemble
- ✓ Personnage, animal ou créature imaginaire.
- ✓ Utilise des symboles de paix (colombe, coeur, arc-en-ciel...)
- ✓ Création colorée et soignée
- ✓ Pas de violence ou de conflit
- ✓ Note ton nom et ta classe au dos
- ✓ Seul, à 2 ou à 3 !

Dépose ton dessin à Mme Daumarie
AVANT LE JEUDI 7 MAI !

**A vos crayons !
Imagine la Mascotte de la Paix !**

Exposition sur le Linceul de Turin



Mme Daumarie a eu le plaisir d'accueillir de nombreuses classes, ainsi que des collègues et des familles, à l'occasion de l'exposition consacrée au linceul de Turin en salle polyvalente tout au long de la semaine sainte.

Cet événement a suscité un vif intérêt et de riches échanges entre les visiteurs, curieux de découvrir les multiples facettes de cette pièce fascinante.

Le linceul de Turin demeure en effet une énigme, à la croisée de l'histoire, de la science et de la foi.

LE LINCEUL DE TURIN

SC Infos S17 - du 20 au 26 avril 2026

Semaine A - Numéro 24

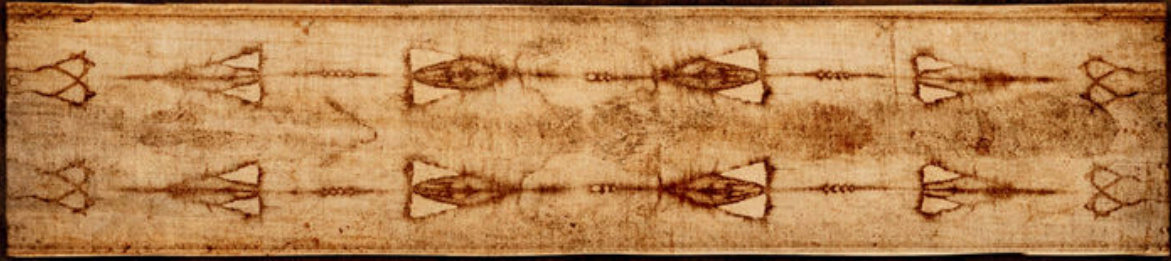

Un Mystère

• Une Enquête •





LE PORTRAIT DE LA SEMAINE



Sainte Jeanne-Antide Thouret

À l'occasion de notre bol de riz cette semaine, proposé en soutien aux Sœurs de la Charité, nos fondatrices, nous souhaitons vous faire découvrir celle qui est à l'origine de tout : Sainte Jeanne-Antide Thouret.

Née en 1765 à Sancey, en Franche-Comté, dans une famille chrétienne, Jeanne-Antide ressent très jeune l'appel à se consacrer à Dieu et aux plus pauvres. Elle entre chez les Filles de la Charité de saint Vincent de Paul, mais la Révolution française bouleverse sa vie : refusant de prêter serment à la Constitution civile du clergé, elle doit quitter sa communauté et vivre dans la clandestinité.

Malgré les dangers, elle continue de servir les plus démunis, visitant les malades et enseignant aux enfants. En 1799, portée par une foi inébranlable et un grand courage, elle fonde à Besançon la congrégation des Sœurs de la Charité. Son œuvre se développe rapidement, notamment en France et en Italie, où elle est appelée à Naples pour poursuivre sa mission auprès des plus pauvres.

Jusqu'à sa mort en 1826, elle se donne sans relâche au service des autres, animée par une profonde charité et une grande confiance en Dieu. Aujourd'hui encore, son héritage se poursuit à travers les Sœurs de la Charité présentes dans le monde entier et au Sacré Cœur.

À travers elle, c'est toute une vie donnée par amour que nous souhaitons mettre à l'honneur.

S'INFORMER



ROUGE CARGO
ANTENNE DU CHABLAIS

RENCONTRES ENCADRÉES
PAR DEUX PROFESSIONNELS
DU CHAMP DE L'ADOLESCENCE

SOIRÉE D'ÉCHANGES

ENTRE PARENTS D'ADOS DE 11 À 21 ANS



LES MARDIS DE
18h00 À 19h30

Accueil dès 17h45
Fermeture des portes à 18h00

SANS ADOS - GRATUIT

VENEZ PARTAGER
VOS EXPÉRIENCES
DE PARENTS

Prochaine rencontre :
Mardi 21 avril 2026
de 18h00 à 19h30

- 21 AVRIL 2026
- 19 MAI 2026
- 06 OCTOBRE 2026
- 17 NOVEMBRE 2026
- Usages du numérique à l'adolescence
- Sexualité et vie affective à l'adolescence
- Usages du numérique à l'adolescence
- Vécus du scolaire à l'adolescence
(pression, décrochage, harcèlement,...)

INFOS ET INSCRIPTIONS

04 50 95 09 51

PLACES LIMITÉES



15 Avenue du Forchat
Espace "Atout jeunes"
74200 Thonon-les-Bains
(en face du Lycée de la Versoie)



Soirée d'échange entre parents d'adolescents

Cette année 2026, l'antenne Maison des Adolescents du Chablais reconduit la mise en place de soirées d'échanges à destination des parents d'adolescents.

Ces rencontres permettent d'offrir un espace convivial d'échanges entre parents, autour de thèmes spécifiques, afin qu'ils puissent exprimer leurs interrogations ou difficultés rencontrées avec leurs adolescents.

Elles sont encadrées par deux professionnels du champ de l'adolescence.

Une inscription par téléphone est nécessaire car les places sont limitées, ces rencontres sont gratuites.



PERMANENCE ÉCOUTE AU COLLÈGE

Ici, dans l'établissement du Sacré-Cœur

Dates : Les jeudis en semaines paires

- Un temps de rencontre avec un psychologue
- Un espace d'écoute et de parole

Psychologue référent : Adriane Gay

Sachez que je reste à votre disposition pour toutes demandes d'informations complémentaires

Inscription à la permanence :

Auprès de la vie scolaire



La permanence d'écoute C'EST POUR QUI ?

● **Pour les élèves qui souhaitent rencontrer un psychologue**

● **Pour les élèves orientés par l'équipe pédagogique ou les parents**

La rencontre avec le psychologue se fera uniquement avec accord du jeune

L'élève n'a pas forcément besoin d'aller très mal pour rencontrer le psychologue.
Des difficultés passagères peuvent également amener à cette démarche.

La permanence d'écoute C'EST POUR QUOI ?

Le psychologue est là pour accompagner le jeune dans l'expression de ses difficultés, de sa souffrance et/ou ses questionnements.
On peut vouloir rencontrer un psychologue pour...

● **Des difficultés psychiques**
anxiété / stress, manque de confiance.
Inhibition, tristesse / déprime, mal-être.
Agressivité, troubles alimentaires, troubles du sommeil

● **Des problèmes relationnels**
difficultés d'intégration, isolement, conflits...

● **Des problèmes scolaires**
difficultés scolaires, manque de concentration, désinvestissement scolaire, absentéisme, problèmes de comportement...

● **Des problèmes familiaux**
conflits, difficultés de communication...

● **Des événements de vie difficiles**
Déménagement, décès d'un proche, séparation des parents...

La permanence d'écoute C'EST COMMENT ?

● **Entretiens de 30 minutes**
Accueil du jeune, écoute de sa demande
Aide à la mise en mots de ses difficultés

● **Espace de parole confidentiel**

● **Accès libre, sans autorisation parentale**

● **Prise en charge financière par l'établissement**

En tant qu'interlocuteur neutre et formé à l'écoute, le psychologue aide le jeune à porter un regard différent sur sa situation et l'aide à cheminer pour se sentir mieux.

Design d'élèves au lycée la Fontaine

Dates à retenir :

30/04/26

28/05/26

11/06/26